

MANUAL PARA IDENTIFICAR CHAVE ORÇAMENTÁRIA

Manual auxiliar para confecção de
Declaração de Disponibilidade Orçamentária

CPO/PROGINST
cpo@proginst.ufal.br

1. Na página inicial do SIPAC, após o login, clica em Módulos

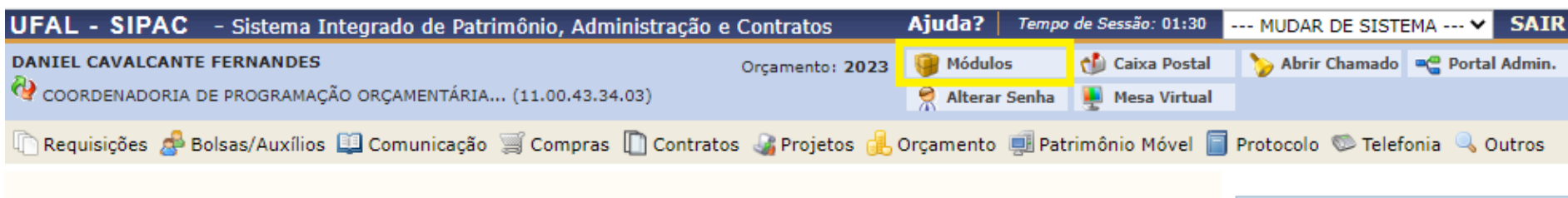

2. Em seguida, na tela onde constam os módulos do SIPAC, clica em orçamento

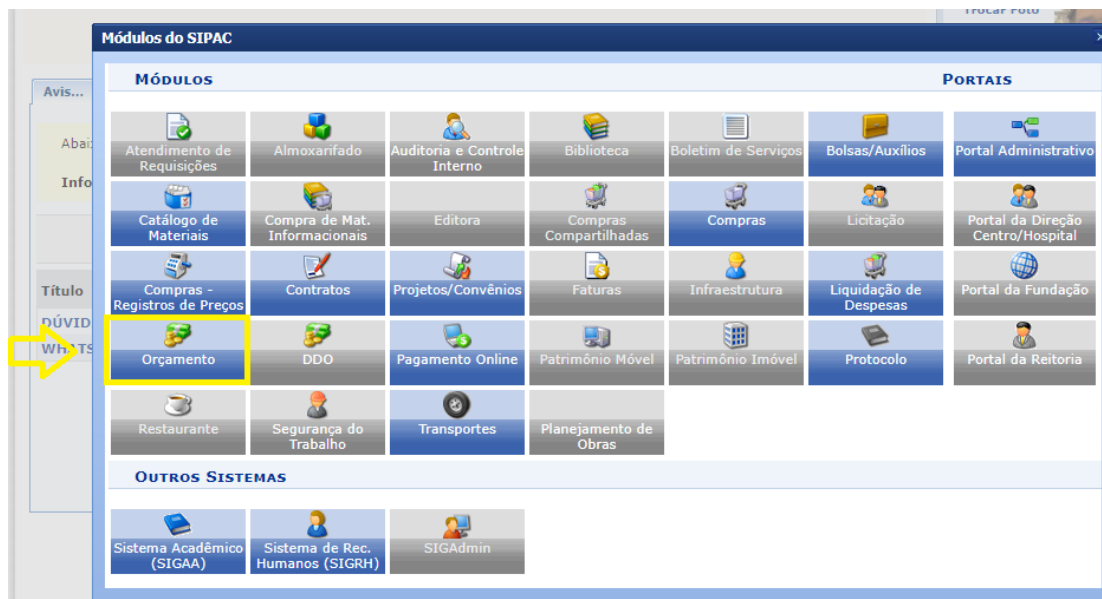

3. No módulo de Orçamento, clica em Relatórios e, em seguida, clica “Saldo orçamentário por Unidade”

DANIEL CAVALCANTE FERNANDES Orçamento: 2023 Módulos Caixa Postal Ab

COORDENADORIA DE PROGRAMAÇÃO ORÇAMENTÁRIA... (11.00.43.34.03) Alterar Senha Mesa Virtual

MÓDULO DE ORÇAMENTO - ANO ORÇAMENTÁRIO EM EXECUÇÃO: 2023 ▼

Cadastros Configurações Cotas Estom... Consultas **Relatóri...** Movimenta... Requisições Integração SIAFI

- Empenhos
 - Empenhos Emitidos
 - Empenhos a Pagar
 - Total de Empenhos Emitidos
 - Detalhamento por Sub-Item
 - Ordens Bancárias por Empenho
- Despesas
 - Despesas por Natureza da Despesa
 - Despesas da Unidade
 - Despesas Mensais por Natureza de Despesa
 - Despesas Anuais por Natureza de Despesa
- Movimentações Orçamentárias
 - Extrato Orçamentário por Unidade
 - Extrato Orçamentário de Movimentações Externas
 - Movimentação Orçamentária por Unidade
 - Movimentação Orçamentária por Célula
 - Transferências Entre Unidades
 - Transferências Por Unidade
 - Provisões Recebidas
 - Provisões Concedidas
- Saldos
 - Saldo Orçamentário por Unidade**
 - Saldo dos Empenhos
 - Saldo de Todas as Unidades
 - Demonstrativo Orçamentário

4. No quadro referente à Unidade, insira o nome do centro do centro de custo do seu interesse

ORÇAMENTO > SALDO ORÇAMENTÁRIO POR UNIDADE

- A unidade é um campo obrigatório e deverá ser informada.
- O relatório poderá ser agrupado por Programa de Trabalho Resumido, Natureza de Despesa, Fonte de Recurso, Esfera e Plano Interno.
- O relatório poderá exibir apenas os resultados com valores negativos.
- Poderão ser listados apenas as informações dos Projetos de Pesquisa e Extensão.

DADOS PARA CONSULTA

Unidade: *

Considerar Unidades Desativadas

gestão instit

PRO-REITORIA DE GESTAO INSTITUCIONAL (11.00.43.34)

COORDENADORIA DE GESTÃO INSTITUCIONAL - CAMPUS DO SERTÃO (11.00.44.05)

Programa de Trabalho Resumido:

Natureza da Despesa:



5. Desta maneira você terá acesso ao Saldo Orçamentário da Unidade desejada e, conseqüentemente, às chaves orçamentárias existentes na Unidades:

Ano Orçamentário: 2023

Unidade Orçamentária: PRÓ-REITORIA DE GESTÃO INSTITUCIONAL (11.00.43.34)

Clique no + para ver movimentação da célula.

	Nat. Despesa	PTRes.	Fonte Rec.	Esf.	PI		Distribuído	Recebido	Entrada Remanej.	Saída Remanej.	Anulado	Transferido	Contido	Empenhos	Saldo
PRÓ-REITORIA DE GESTÃO INSTITUCIONAL (11.00.43.34)															
+	(339014)	169537	1050000361	1	M20RKN0100N		5.000,00	0,00	0,00	0,00	0,00	0,00	0,00	5.000,00	0,00
+	(339018)	169537	1050000361	1	M20RKN0100N		100.800,00	0,00	0,00	0,00	0,00	0,00	0,00	100.800,00	0,00
+	(339033)	169537	1050000361	1	M20RKN0100N		6.500,00	0,00	0,00	0,00	0,00	0,00	0,00	6.500,00	0,00
+	(339036)	169537	1050000361	1	M20RKN0100N		5.000,00	0,00	0,00	0,00	0,00	0,00	0,00	5.000,00	0,00
+	(339039)	99999	8100000000	1	PRÉ-CLASSIFICAÇ		215.969,68	0,00	0,00	0,00	0,00	0,00	215.969,68	0,00	0,00
+	(339039)	169537	1000000000	1	M20RKN01CXN		17.119,26	0,00	0,00	0,00	0,00	0,00	0,00	17.119,26	0,00
+	(339039)	169537	1050000361	1	M20RKN0100N		45.000,00	0,00	0,00	0,00	0,00	0,00	0,00	0,00	45.000,00
+	(339139)	169537	1000000000	1	M20RKN01CXN		4.154,67	0,00	0,00	0,00	0,00	0,00	0,00	4.154,67	0,00
Total da Unidade:							399.543,61	0,00	0,00	0,00	0,00	0,00	215.969,68	138.573,93	45.000,00

RESUMO DO ORÇAMENTO

Total Distribuído:	R\$ 399.543,61
Total Recebido:	R\$ 0,00
Total Anulado:	R\$ 0,00
Total Transferido:	R\$ 0,00
Total Contido:	R\$ 215.969,68
Total Empenhado:	R\$ 138.573,93
Saldo de Orçamento Custeio:	R\$ 45.000,00
Saldo de Orçamento Capital:	R\$ 0,00
Saldo Total:	R\$ 45.000,00

Nat. Despesa: Natureza de Despesa
PTRes.: Programa de Trabalho Resumido
Fonte Rec.: Fonte de Recurso
Esf.: Esfera
PI: Plano Interno
Anulado: Distribuições Anuladas
Entrada Remanej.: Entrada Remanejamento
Saída Remanej.: Saída Remanejamento



No final da página já constam os significados das abreviações da tabela

6. Com as informações constantes no Saldo Orçamentário da unidade é possível identificar a chave orçamentária desejada.

ANEXO I
DECLARAÇÃO DE DISPONIBILIDADE ORÇAMENTÁRIA

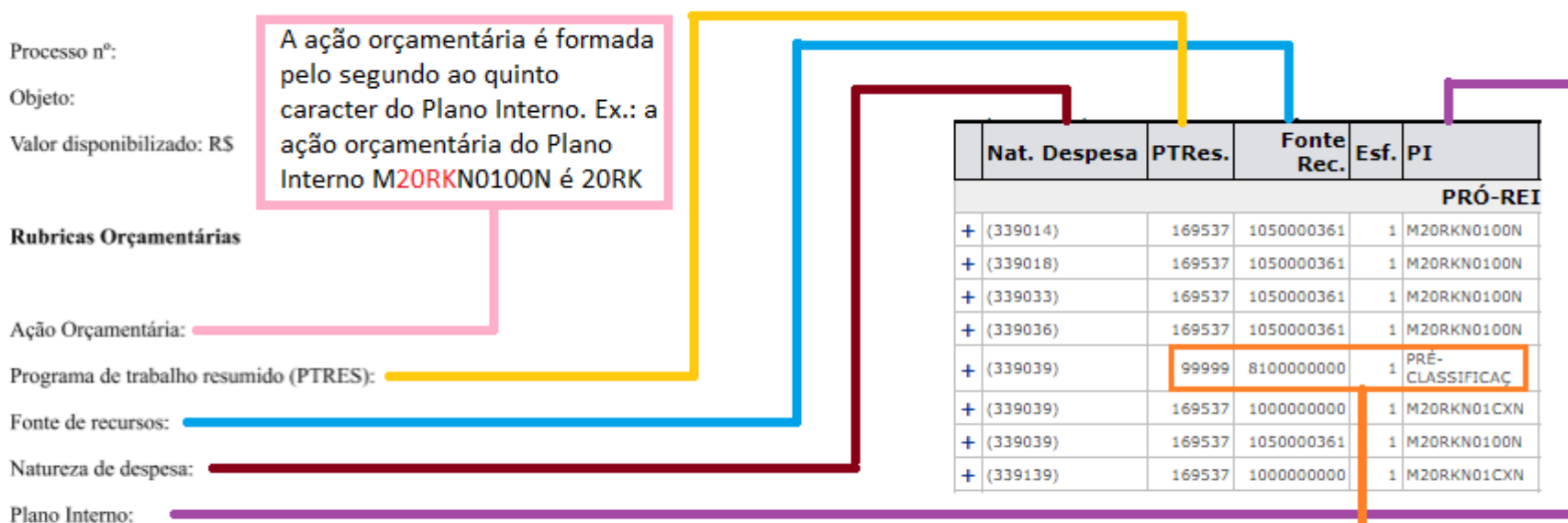

OBS.: o Ptres 99999 juntamente com o PI pré-classificação são utilizados em casos excepcionais quando se faz necessário lançar uma requisição no exercício corrente, mas que utilizará orçamento do exercício seguinte. Deste modo, os referidos ptes e PI não poderão ser utilizados para compor uma chave orçamentária

7. Links de acesso aos modelos de Declaração de Disponibilidade Orçamentária:

- [Declaração de disponibilidade orçamentária](#)
- [Declaração de disponibilidade orçamentária de uso EXCLUSIVO para TED](#)