MANUAL

Como consultar o saldo orçamentário da sua unidade no SIPAC?

EQUIPE TÉCNICA RESPONSÁVEL

Luísa Nascimento Oliveira - Coordenadora
Álisson dos Santos Martins - Assessor
Daniel Cavalcante Fernandes
Manuela Gosmes Agra
Marcos José de Lima Cruz
Rosiene Teodoro Santana

Coordenadoria de Programação Orçamentária
Pró-reitoria de Gestão Institucional
E-mail: cpo@proginst.ufal.br
Telefone: (82) 3214-1060/1061

1. Acessar o **SIPAC (Administrativo)** com seu usuário e senha

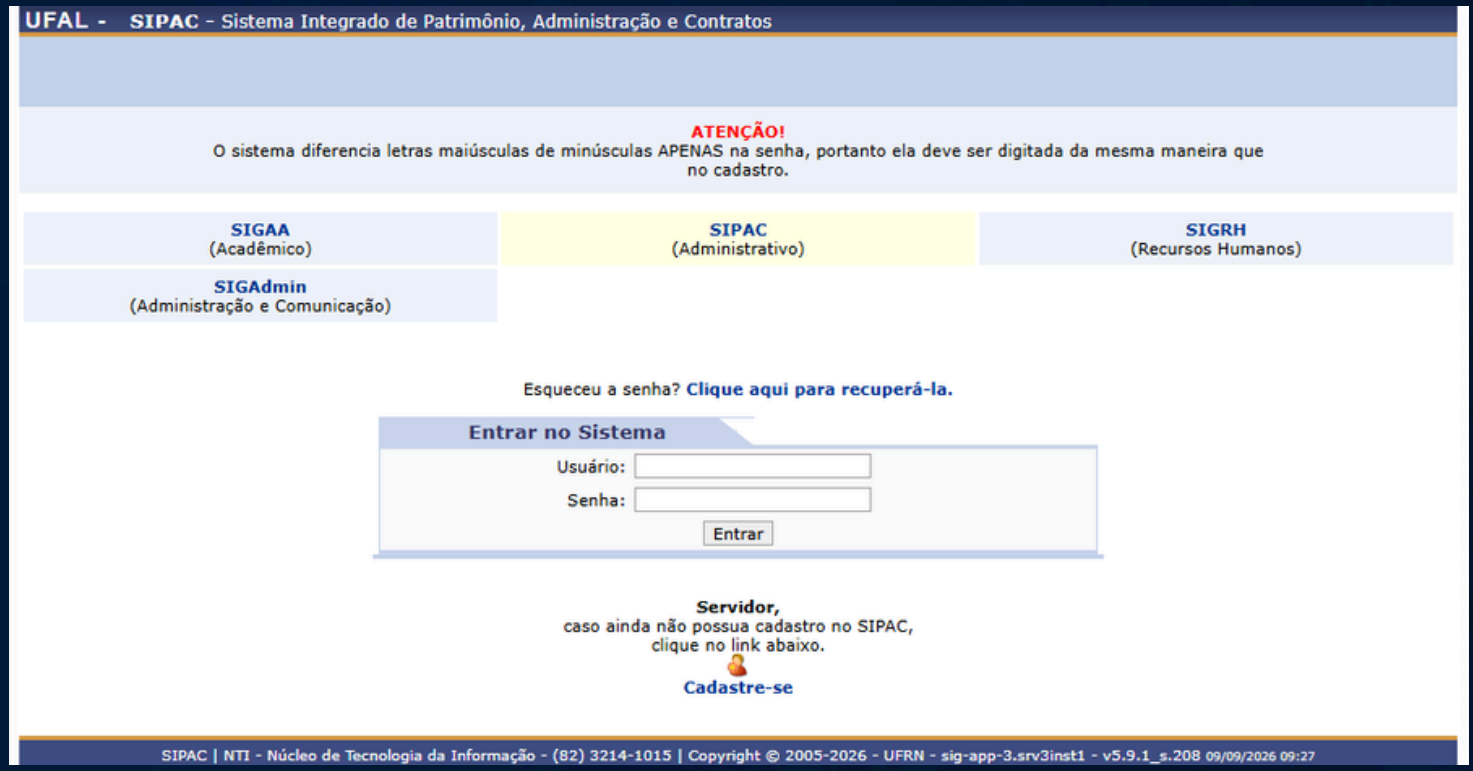

2. Clicar em **Módulos**

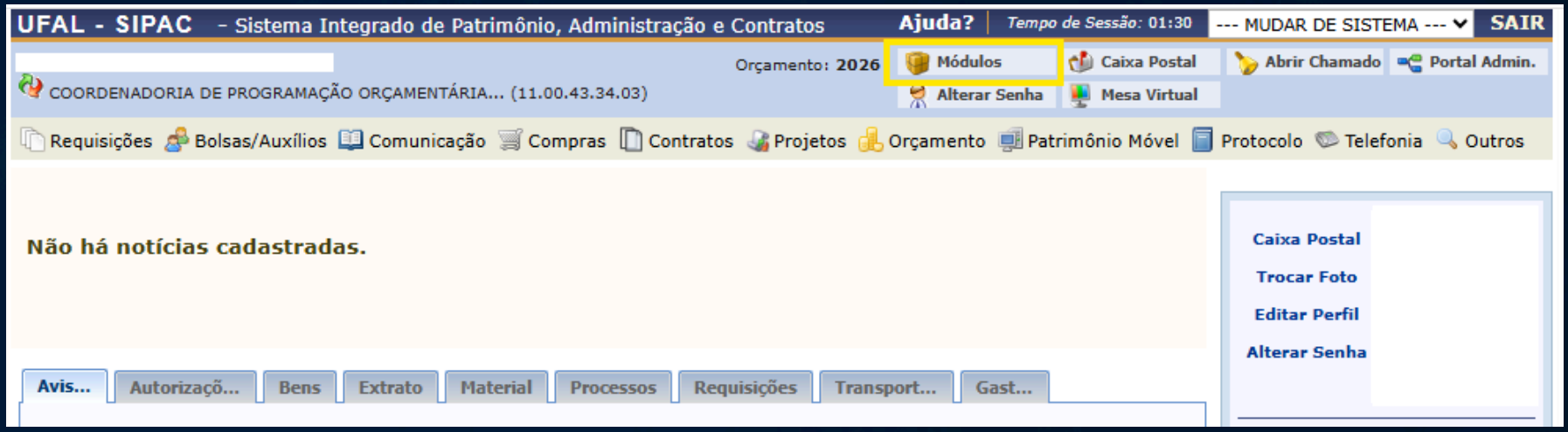

3. Acessar o módulo **Orçamento**



Caso você não possua acesso ao módulo, solicite acesso enviando seu nome completo e SIAPE ou CPF para o e-mail cpo@proginst.ufal.br

4. Na aba **Relatórios**, selecionar a opção **Saldo Orçamentário por Unidade**.



Nesta opção, só é possível consultar o saldo de uma unidade por vez. Para consulta simultânea de várias unidades, avançar para os passos 7 e 8.

5. No campo **Unidade**, digitar o nome ou o código da unidade desejada. Não utilizar abreviações/siglas. Após selecionar a unidade, clicar em **Gerar Relatório**.

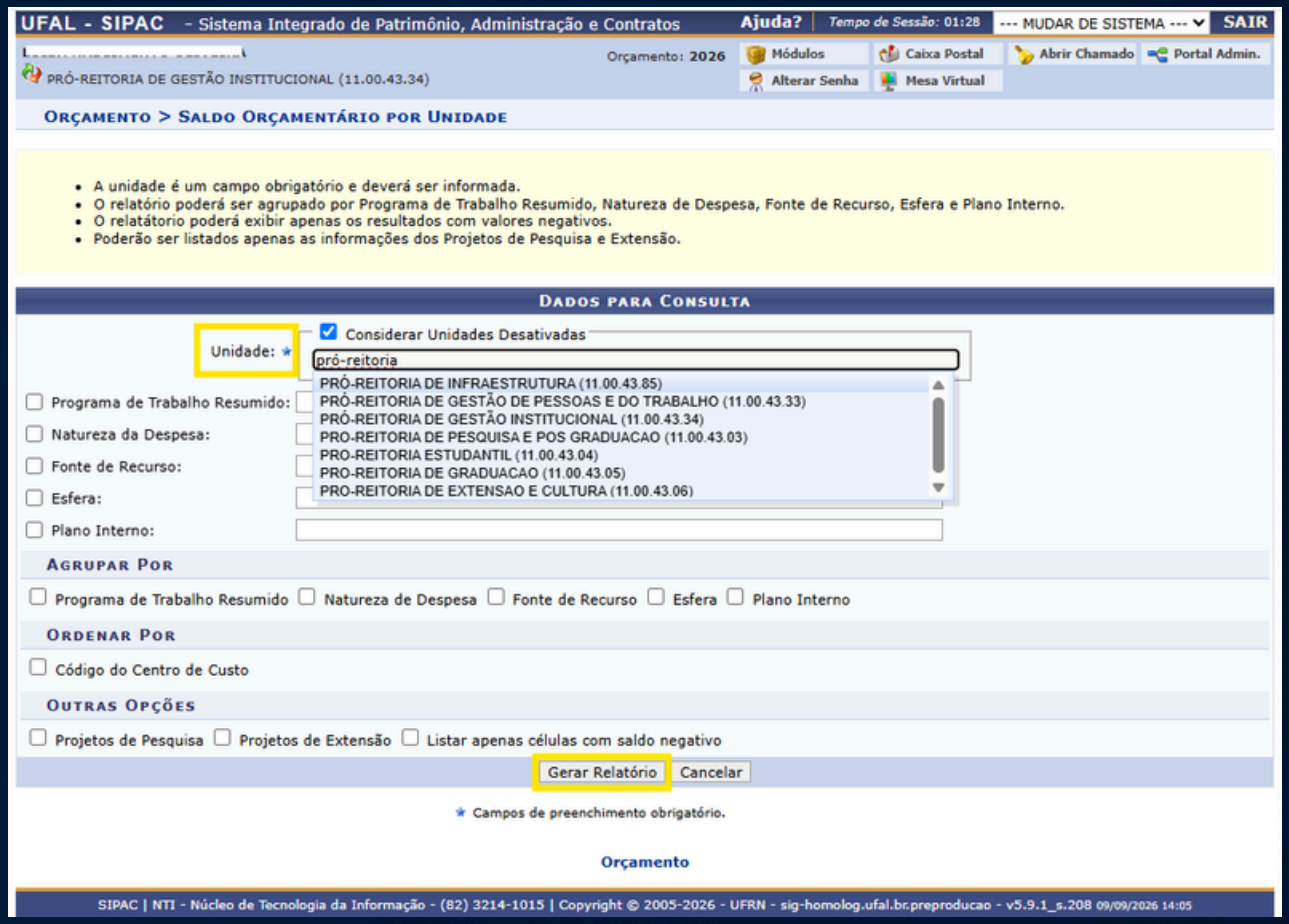

Caso necessário, é possível marcar as caixas de seleção para filtrar o relatório pelas atribuições da chave orçamentária (programa de trabalho resumido, natureza de despesa, fonte de recurso, esfera e plano interno).

6.O resultado da busca exibirá o seguinte relatório:

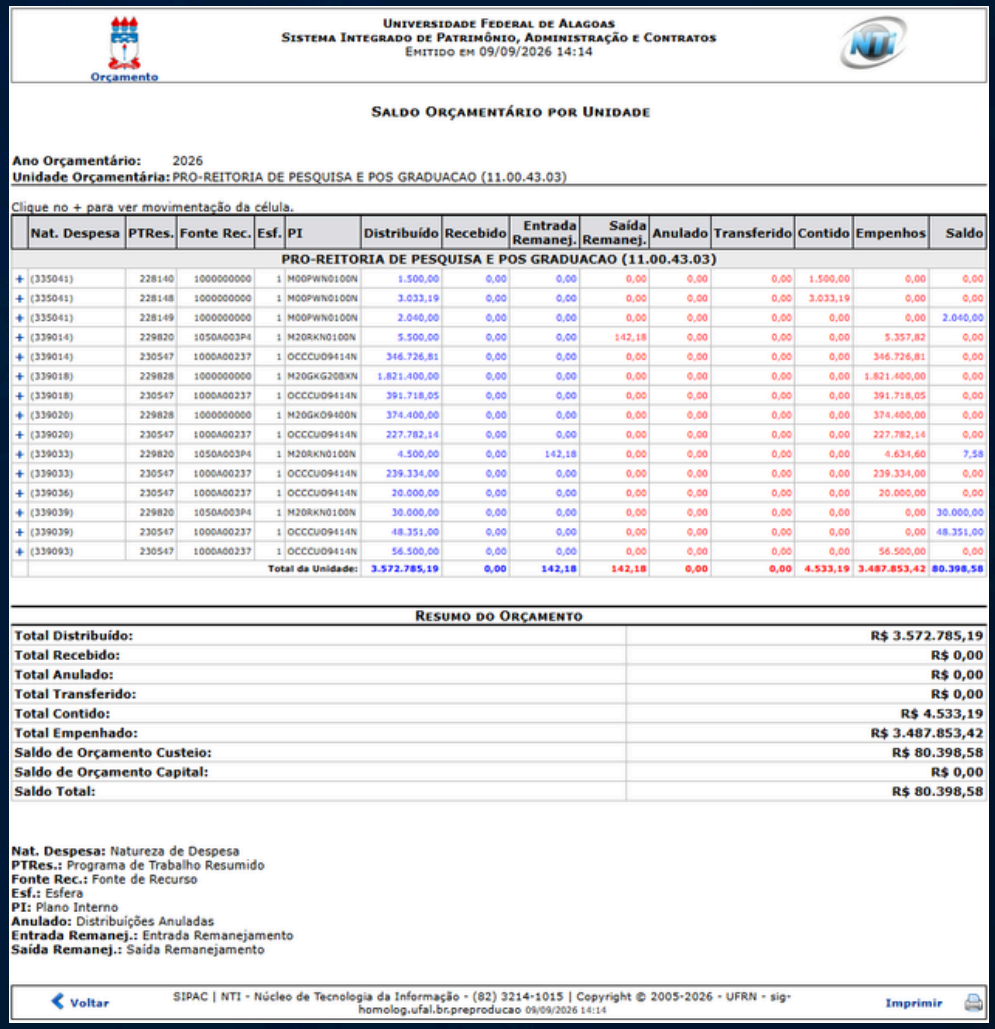

Orçamento

Universidade Federal de Alagoas
Sistema Integrado de Patrimônio, Administração e Contratos
Emitido em 09/09/2026 14:14

NTI

Saldo Orçamentário por Unidade

Ano Orçamentário: 2026
Unidade Orçamentária: PRO-REITORIA DE PESQUISA E POS GRADUACAO (11.00.43.03)

Clique no + para ver movimentação da célula.

	Nat. Despesa	PTRes.	Fonte Rec.	Esf.	PI	Distribuído	Recebido	Entrada Remanej.	Saída Remanej.	Anulado	Transferido	Contido	Empenhos	Saldo
PRO-REITORIA DE PESQUISA E POS GRADUACAO (11.00.43.03)														
+	(335041)	228140	1000000000	1	M00PWN0100N	1.500,00	0,00	0,00	0,00	0,00	0,00	1.500,00	0,00	0,00
+	(335041)	228148	1000000000	1	M00PWN0100N	3.033,19	0,00	0,00	0,00	0,00	0,00	3.033,19	0,00	0,00
+	(335041)	228149	1000000000	1	M00PWN0100N	2.040,00	0,00	0,00	0,00	0,00	0,00	0,00	0,00	2.040,00
+	(339014)	229820	1050A003P4	1	M20RKN0100N	5.500,00	0,00	0,00	142,18	0,00	0,00	0,00	5.357,82	0,00
+	(339014)	230547	1000A00237	1	OCCCUO9414N	346.726,81	0,00	0,00	0,00	0,00	0,00	0,00	346.726,81	0,00
+	(339018)	229828	1000000000	1	M20GKG208XN	1.821.400,00	0,00	0,00	0,00	0,00	0,00	0,00	1.821.400,00	0,00
+	(339018)	230547	1000A00237	1	OCCCUO9414N	391.718,05	0,00	0,00	0,00	0,00	0,00	0,00	391.718,05	0,00
+	(339020)	229828	1000000000	1	M20GKO9400N	374.400,00	0,00	0,00	0,00	0,00	0,00	0,00	374.400,00	0,00
+	(339020)	230547	1000A00237	1	OCCCUO9414N	227.782,14	0,00	0,00	0,00	0,00	0,00	0,00	227.782,14	0,00
+	(339033)	229820	1050A003P4	1	M20RKN0100N	4.500,00	0,00	142,18	0,00	0,00	0,00	0,00	4.634,60	7,58
+	(339033)	230547	1000A00237	1	OCCCUO9414N	239.334,00	0,00	0,00	0,00	0,00	0,00	0,00	239.334,00	0,00
+	(339036)	230547	1000A00237	1	OCCCUO9414N	20.000,00	0,00	0,00	0,00	0,00	0,00	0,00	20.000,00	0,00
+	(339039)	229820	1050A003P4	1	M20RKN0100N	30.000,00	0,00	0,00	0,00	0,00	0,00	0,00	0,00	30.000,00
+	(339039)	230547	1000A00237	1	OCCCUO9414N	48.351,00	0,00	0,00	0,00	0,00	0,00	0,00	0,00	48.351,00
+	(339093)	230547	1000A00237	1	OCCCUO9414N	56.500,00	0,00	0,00	0,00	0,00	0,00	0,00	56.500,00	0,00
					Total da Unidade:	**3.572.785,19**	**0,00**	**142,18**	**142,18**	**0,00**	**0,00**	**4.533,19**	**3.487.853,42**	**80.398,58**

Resumo do Orçamento

Total Distribuído:	**R$ 3.572.785,19**
Total Recebido:	**R$ 0,00**
Total Anulado:	**R$ 0,00**
Total Transferido:	**R$ 0,00**
Total Contido:	**R$ 4.533,19**
Total Empenhado:	**R$ 3.487.853,42**
Saldo de Orçamento Custeio:	**R$ 80.398,58**
Saldo de Orçamento Capital:	**R$ 0,00**
Saldo Total:	**R$ 80.398,58**

Nat. Despesa: Natureza de Despesa
PTRes.: Programa de Trabalho Resumido
Fonte Rec.: Fonte de Recurso
Esf.: Esfera
PI: Plano Interno
Anulado: Distribuições Anuladas
Entrada Remanej.: Entrada Remanejamento
Saída Remanej.: Saída Remanejamento

Voltar

SIPAC | NTI - Núcleo de Tecnologia da Informação - (82) 3214-1015 | Copyright © 2005-2026 - UFRN - sig-homolog.ufal.br.preproducao 09/09/2026 14:14

Imprimir

Na página seguinte é possível conferir o que significam cada uma das colunas do relatório.

A junção desses cinco atributos formam a chave orçamentária

Recursos alocados pela unidade gestora para o centro de custos

Recursos recebidos por centros de custos de mesma hierarquia

Recursos remanejados dentro do centro de custos

Recursos anulados por força de lei ou portaria

Recursos enviados para centros de custos de mesma hierarquia

Recursos vinculados à requisições em andamento

Representa o total empenhado e **pode ser diferente do saldo do(s) empenho(s)**

Recursos disponíveis

	Nat. Despesa	PTRes.	Fonte Rec.	Esf.	PI	Distribuído	Recebido	Entrada Remanej.	Saída Remanej.	Anulado	Transferido	Contido	Empenhos	Saldo
PRÓ-REITORIA DE GESTÃO DE PESSOAS E DO TRABALHO (11.00.43.33)														
+	(339014)	169533	1000000000	1	M4572N0100N	190.000,00	0,00	0,00	0,00	0,00	0,00	0,00	190.000,00	0,00
+	(339030)	229820	1000000000	1	M20RKN01MMN	4.876,35	0,00	0,00	0,00	0,00	622,50	254,20	0,00	3.999,65
+	(339033)	169533	1000000000	1	M4572N0100N	195.000,00	0,00	0,00	0,00	0,00	0,00	0,00	194.992,98	7,02
+	(339036)	169533	1000000000	1	M4572N0100N	45.000,00	0,00	0,00	40.000,00	0,00	0,00	1.000,00	0,00	4.000,00
+	(339037)	229820	1000000000	1	M20RKN01CXN	3.062.112,75	0,00	0,00	0,00	0,00	0,00	0,00	3.062.112,75	0,00
+	(339039)	169533	1000000000	1	M4572N0100N	150.000,00	0,00	40.000,00	0,00	0,00	0,00	550,00	177.495,00	11.955,00
+	(339092)	169533	1000000000	1	M4572N0100N	10.000,00	0,00	0,00	0,00	0,00	0,00	0,00	0,00	10.000,00
+	(339093)	229820	1000000000	1	M20RKN01CXN	648.436,90	0,00	0,00	0,00	0,00	0,00	0,00	648.436,90	0,00
+	(449052)	260106	1000000000	1	M8282N60MMN	31.010,96	0,00	0,00	0,00	0,00	0,00	7.200,00	0,00	23.810,96
					Total da Unidade:	**4.336.436,96**	**0,00**	**40.000,00**	**40.000,00**	**0,00**	**622,50**	**9.004,20**	**4.273.037,63**	**53.772,63**

Natureza de despesa: Composta pelas classificações de despesa por categoria econômica, grupo, modalidade de aplicação e elemento, tem por finalidade identificar os objetos de gastos no âmbito de cada grupo (extraído e modificado do Glossário do Congresso Nacional)

Programa de trabalho resumido: Código derivado da estrutura de classificação que define qualitativamente a programação orçamentária (extraído e modificado do Glossário do Congresso Nacional)

Fonte de recurso: Identifica a origem dos recursos que estão sendo utilizados (extraído do Glossário do Congresso Nacional)

Esfera: Tem por finalidade identificar se a despesa ou a receita estão inseridas nos orçamentos fiscal, da seguridade social ou de investimento das empresas estatais (extraído do Glossário do Congresso Nacional)

Plano Interno: Instrumento de gerenciamento e de detalhamento das subações orçamentárias, com vistas à apropriação de custos das políticas nacionais de educação (Portaria nº 3, de 10 de dezembro de 2021, MEC/SE/SPO)

7. Para consulta simultânea do saldo de várias unidades, acessar a aba **Relatórios**, selecionar a opção **Saldo Orçamentário de Todas as Unidades**



8. O sistema indicará a UFAL (11.00) como padrão, portanto, não é preciso preencher a unidade. Clicar em **Gerar Relatório**. O sistema retornará com o saldo de **todos os centro de custos** vinculados à UFAL.

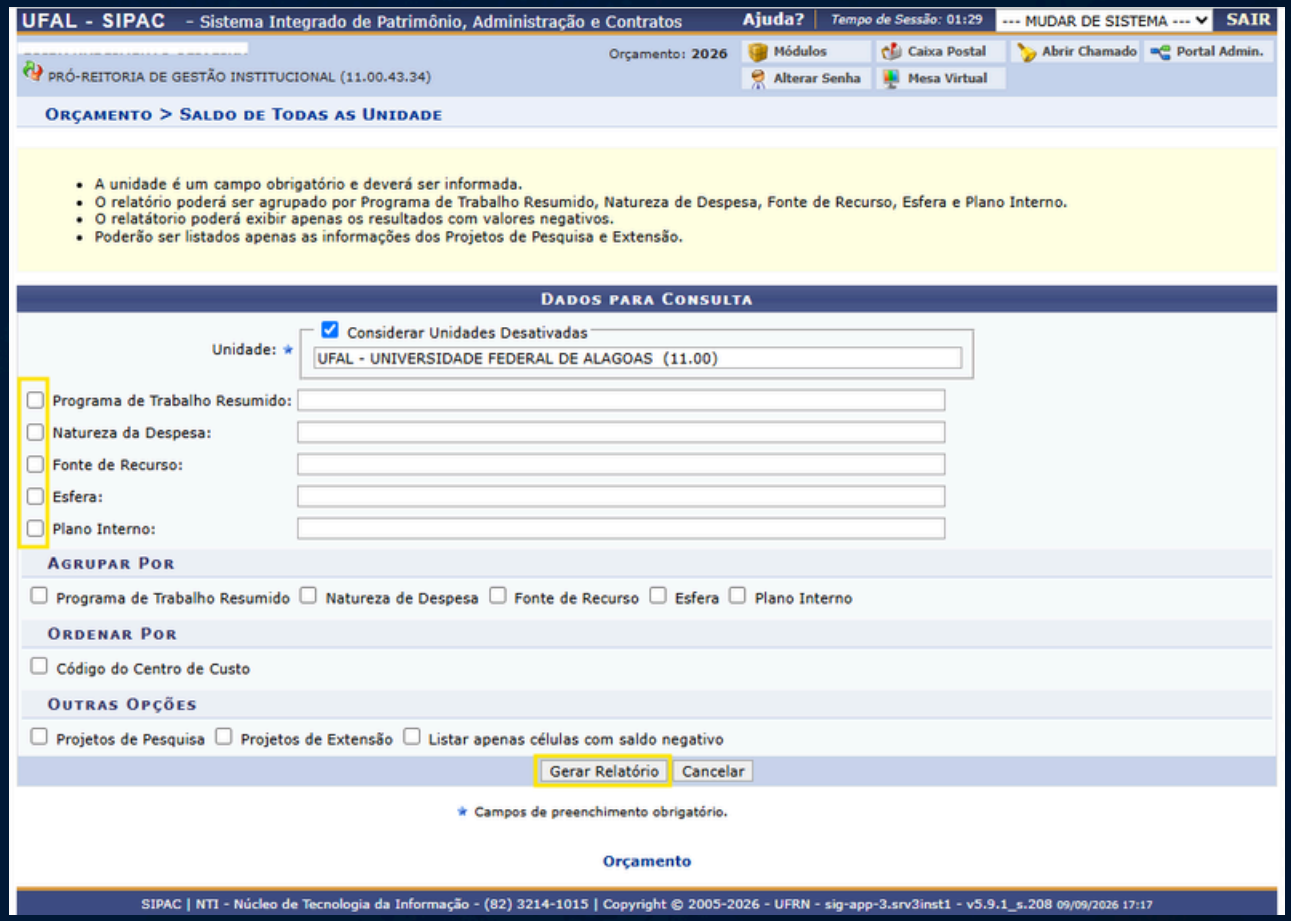

Caso necessário, é possível marcar as caixas de seleção para filtrar o relatório pelas atribuições da chave orçamentária (programa de trabalho resumido, natureza de despesa, fonte de recurso, esfera e plano interno).