

ENTENDENDO O NOVO HISTÓRICO EMITIDO PELO SIGAA

O histórico acadêmico será baixado em formato PDF

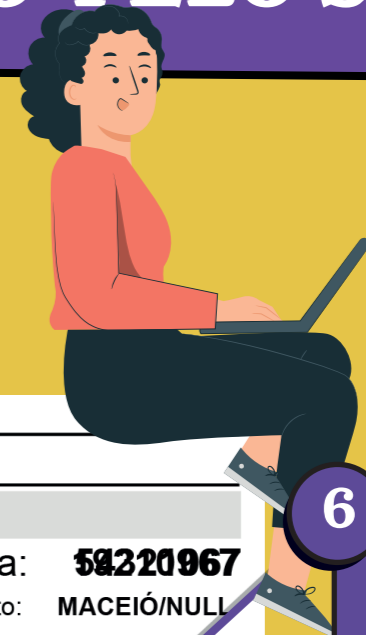

dados pessoais

Na ausência ou inconsistência de algum dado entre em contato com: matricula@drca.ufal.br

1 Status no Curso

Aqui você verifica o seu status junto ao sistema. São status possível do aluno:

- Ativo** - Discente com matrícula ativa
- Trancado** - Discente com trancamento de matrícula
- Formando** - Discente próximo da conclusão do curso - (antigo status de provável concluinte)
- Formado** - Discente que concluiu o curso - (antigo status de aluno integralizado)
- Concluído** - Discente que já colou grau
- Cancelado** - Discente com matrícula cancelada permanentemente - (antigo desligado)

2 Ênfase do curso

área de concentração em que a/o discente está matriculada/o;

3 Período Letivo Atual

Contabiliza o tempo de curso com matrícula ativa em relação ao tempo máximo do curso

Histórico Escolar - Emitido em: 21/01/2024 às 15:58

Dados Pessoais	
Nome:	LORENA FERREIRA SOARES MACHADO FERES COMMONLY
Data de Nascimento:	24/10/2001
Nacionalidade:	BRASILEIRA
Nº do documento com órgão expedidor:	56621087890
Nº do CPF:	695210678474
Matrícula:	58220967
Local de Nascimento:	MACEIÓ/NULL
Dados do Vínculo do Discente	
Curso:	DESIGN - CAMPUS MACEIÓ - MATUTINO E VESPERTINO/FAU - MACEIÓ - BACHARELADO - PRESENCIAL - MT
Status:	FORMADO
Ênfase:	-
Currículo:	DES002 - 2019.1
Reconhecimento do Curso:	Portaria Nº 211, 25/06/2020. D.O.U.: 07/07/2020
Ano / Período Letivo Inicial:	2019.2
Forma de Ingresso:	EXAME NACIONAL DO ENSINO MÉDIO - ENEM
Período Letivo Atual:	9
Suspensões:	Nenhum
Prorrogações:	0 períodos letivos
Ano/Período de Integralização:	2023.2
Tipo Saída:	-
Data de Saída:	-
Trabalho de Conclusão de Curso:	LOREM IPSUM DOLOR SIT AMET, CONSECTETUR ADIPISCING ELIT, SED DO eiusmod tempor incididunt ut labore et dolore magna aliqua. Ut enim ad minim veniam, quis nostrud exercitation ullamco laboris nisi ut aliquip ex ea commodo consequat. Duis aute irure dolor in reprehenderit in voluptate velit esse cillum dolore eu fugiat nulla pariatur. Excepteur sint occaecat cupidatat non proident, sunt in culpa qui officia deserunt mollit anim id est laborum.
Data da Expedição do Diploma:	-
Perfil Inicial:	0
Prazo para Conclusão (Padrão / Máximo):	2023.1 / 2025.1
Ano/Período Letivo de Saída:	-
Data da Colação de Grau:	-

6 IRA Índice de Rendimento Acadêmico

O Índice de Rendimento Acadêmico (IRA) é a média ponderada do rendimento escolar final obtido pelo/a discente em todos os componentes curriculares que concluiu ao longo do curso, obtido pela fórmula constante no Anexo II da Resolução 114/2023-CONSUNI.

5 Ano - período máximo para a integralização

Período letivo padrão e máximo para que a/o discente conclua todos os componentes do seu curso de graduação.

4 Suspensões

Períodos letivos trancados;

